

YENİ SINAV SİSTEMİ

“LKS”

Hakkında Tüm Detaylar ve Öğrencilerimizin
Sınav Başarısını Arttıracak Tavsiyeler...



'LKS' İLE İLGİLİ YAPILAN RESMİ AÇIKLAMALAR

SINAVLA ALAN LİSELER

Fen Lisesi

Sosyal Bilimler Lisesi

Proje Okulları

ADRESE BAĞLI OLARAK EĞİTİM BÖLGESİYLE ÖĞRENCİ ALAN LİSE

Anadolu Lisesi

Mesleki ve Teknik Anadolu Lisesi

Anadolu İmam Hatip Lisesi

'LKS' İLE İLGİLİ YAPILAN RESMİ AÇIKLAMALAR

Pzt	Sal	Çar	Per	Cum	Cmt	Paz
				1	2	3
4	5	6	7	8	9	10
11	12	13	14	15	16	17
18	19	20	21	22	23	24
25	26	27	28	29	30	

**SINAV HAZİRAN
AYININ İLK
HAFTA SONUNDA
YAPILACAK**

'LKS' İLE İLGİLİ YAPILAN RESMİ AÇIKLAMALAR



SINAV SÜRESİ 135 DAKİKA

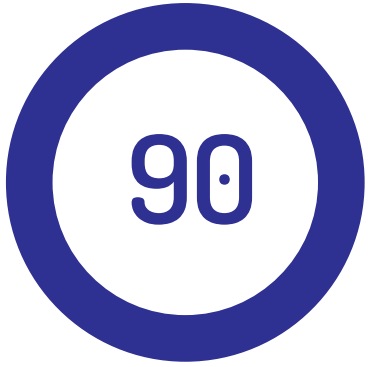

SINAVDA 90 SORU YER ALACAK



SINAV TEK OTURUMDA YAPILACAK

SAYISAL VE SÖZEL

SAYISAL KISIM

Matematik = 20 Soru

Fen Bilimleri = 20 Soru

SÖZEL KISIM

Türkçe = 20 Soru

Din K.A.B = 10 Soru

TC. Atatürkçülük ve İnk. Tar. = 10 Soru

Yabancı Dil = 10 Soru



'LKS' İLE İLGİLİ YAPILAN RESMİ AÇIKLAMALAR

8. SINIF DERS KAZANIMLARINDAN SORULAR SORULACAK



- Sorular çoktan seçmeli olacak
- Örnek Sorular Aralık ayı içerisinde yayınlanacak
- 3 yanlış, bir doğruyu götürcek

3 YANLIŞ 1 DOĐRUYU GÖTÜRÜR NE DEMEKTİR?

1 YANLIŞ CEVABIN 0.33 DOĐRUYU
GÖTÜRDÜĐÜ VE TOPLAMDA
HER YAPILAN 3 YANLIŞTA 1 DOĐRUYU
GÖTÜRDÜĐÜ SİSTEMDİR.



3 YANLIŞ 1 DOĐRUYU GÖTÜRÜR NE DEMEKTİR?



SORUYU BOŞ BIRAKMAK
DOĐRUMUZU GÖTÜRMEZ
ve **NETİMİZİ DÜŞÜRMEZ!**

EMİN OLMADIĐINIZ SORULARI İŞARETLEMİYİN!

NET NEDİR?

**EN BASİT ANLAMIYLA
YANLIŞLARIN DOĞRULARINI
GÖTÜRDÜKTEN SONRA
GERİYE KALAN
DOĞRU SAYINA NET DENMEKTEDİR.**

NET NEDİR?

DOĐRU	YANLIŐ	NET
90	0	90
89	1	88.67
88	2	87.33
87	3	86
86	4	84.67
85	5	83.33
84	6	82
83	7	80.67
82	8	79.33
81	9	78



**TABLODA DA GÖRÜLDÜĐÜ GİBİ,
EMİN OLMADIĐİMİZ SORULARDA
İŐARETLEME YAPMAMALİYİZ.**

NET NEDİR?

Cevaplanan Soru Sayısı	Doğru Cevap Sayısı	Yanlış Cevap Sayısı	Boş Bırakılan Soru Sayısı	NET
83	83	0	0	83
83	80	3	0	79

Not: İki farklı öğrencinin cevapladığı soru sayısı, doğru cevap sayısı, yanlış cevap sayısına bakıldığında oluşan netleri yukarıdaki gibidir.

'LKS' İLE İLGİLİ YAPILAN RESMİ AÇIKLAMALAR

- Sınava girme zorunluluđu olmayacak
- Her öğrenci sınava kendi okulunda girecek



'LKS' İLE İLGİLİ YAPILAN RESMİ AÇIKLAMALAR

Fen Liseleri ile birlikte
toplamda 600 ile 800 arasında
sınavla alacak olan okul Mayıs ayında açıklanacak

OKUL TÜRLERİ MESLEK LİSELERİ,
ANADOLU LİSELERİ,
İMAM HATİP LİSELERİ,
SINAVSIZ TERCİHTE BULUNULABİLECEKTİR.

'LKS' İLE İLGİLİ YAPILAN RESMİ AÇIKLAMALAR

- ▶ HAZİRAN AYINDA SINAVLA GİRİLECEK OKULLAR YÜZDELİK DİLİMLERİNİ AÇIKLAYACAK
- ▶ SINAV SONUÇLARI HAZİRAN AYINDA İLAN EDİLECEK
- ▶ YERLEŐTİRME İŐLEMLERİ TEMMUZ AYINDA YAPILACAK

'EK YERLEŐTİRME' YAPILACAK

**ÖZEL OKULLAR AYRI BİR GİRİŐ
SINAVI YAPABİLİR. AYRICA
BAKANLIK TARAFINDAN YAPILAN
SINAVIN SONUÇLARINI ÖĐRENCİ
KAYITLARINDA KULLANABİLİRLER.**

**ÖZEL OKULU TERCİH ETMEK İSTEYEN ÖĐRENCİLERİMİZ
İSTEDİĐİ ÖZEL OKULA GİDEBİLECEK**

BAŞVURULAR NASIL YAPILACAK?



- **Tercihler e-okul sisteminden yapılacak**
- **Sınava giren öğrenciler ve girmeyen öğrenciler aynı zamanda okul tercihi yapacak**

BAŞVURULAR NASIL YAPILACAK?

Sınava giren öğrenciler önce sınav puanları ile girmek istedikleri okullardan 5 tercihte bulunacaktır.



Sınava giren öğrenciler önce sınav puanları ile girmek istedikleri okullardan 5 tercihte bulunacaktır.



Sınav puanı ile tercihlerine yerleşemezlerse diğer öğrenciler gibi adreslerine bağlı olarak eğitim bölgelerine yerleşeceklerdir.

BAŞVURULAR NASIL YAPILACAK?

Öğrencilerin adrese dayalı eğitim bölgesi tercih ekranında, ikamet ettiği eğitim bölgesinde farklı okul türlerinden toplam 9 lise yer alacaktır. Öğrenciler kendilerine sunulan bu 9 okul arasından 5 tercih yapılacaktır. 9 okul bütün lise türlerini (Anadolu Lisesi, Anadolu Meslek Lisesi, Anadolu İmam Hatip Lisesi) kapsayacaktır. Öğrencilerden 9 okuldan 5 okul tercih yapması istenecektir.

Öğrencilerin adrese dayalı tercihlerinde tercih önceliği önemlidir

Hiçbir öğrencinin yerleşememe durumu söz konusu olmayacaktır

BAŞVURULAR NASIL YAPILACAK?

Pansiyonlu okullarda pansiyon yatak sayısı kadar kontenjan, il içinden farklı eğitim bölgelerinden tercihe açılacaktır. Bu durum tercih ekranına yansiyacaktır. Uygulamanın bu kısmında yani pansiyonlu okulları tercihlerde pansiyona en uzak öğrenciler avantajlı olacaktır.



Güzel Sanatlar Lisesi ve Spor Liseleri özel yetenek sınavı ile öğrenci almaya devam edeceklerdir. Bu tür okullar için ayrı bir kayıt süreci uygulanacaktır.

LKS' YE NASIL HAZIRLANMALIYIZ?

TÜRKÇE DERSİ İÇİN

- Not çıkarılmasının alışkanlık haline getirilmesi ve bu notların sürekli yanında bulundurulması gerekmektedir.
- Paragraflarla ilgili sorular çözülürken önce soru okunup sonrasında paragraf okunmalıdır. Böylelikle paragraf okunurken sorunun cevabı taranıp zamandan kazanılmış olur.
- Cümlenin öğeleri, cümle yapısı, anlatım bozuklukları gibi konularda kitap okuma alışkanlığı süreklilik kazanmalıdır. Çünkü doğru cümle yapılarını göre göre yanlış olan cümle farkına varılmadan hissedilmiş olur.
- Konu tekrarları yaparken her konu bitiminde çıkardığınız sorularla kendinizi kontrol edip konuyu anlayıp anlamadığınızla ilgili çok net bilgi sahibi olabilirsiniz

LKS' YE NASIL HAZIRLANMALIYIZ?

FEN BİLGİSİ DERSİ İÇİN;

Grafik ya da tablo sorularda öğrendiğiniz bilgilerle bağlantı kurmanız önemlidir.

Paragraf sorularında genellikle seçeneklerde verilenlerin tamamı doğru ifade olur. Ancak orada sadece paragrafta anlatılan bilgiye göre sorunun cevabı aranmalıdır.

Tablo sorularında önce soru okunmalıdır.

Eşleştirme sorularında mutlaka eşleşen ifadeler yanlarına yazılmalı ve seçenek belirlenirken hata yapılmamalıdır.

Konular öğrenilirken bütün içinde düşünölmelidir. Örneğin mitoz ve mayoz bölünmenin kavranabilmesi için DNA'nın özelliklerini, eşlenmesini, kalıtımı, eşeyli üremeyi iyi bilmeniz gerekir. Aksi durumda bilgiler yerine oturmaya- cak ve kısa sürede unutulacaktır.

LKS' YE NASIL HAZIRLANMALIYIZ?

İNGİLİZCE DERSİ İÇİN

Paragraf ve hikayeyi okumadan önce soruları okuyarak parça hakkında genel bir bilgi edinin.

"Why", "who", "which", "how" gibi soru sözcüklerine dikkat edin. Kullanılan soru kalıbının anlamına uygun cevaba yönelin.

Kişisel özellikleri anlatan kelimeleri öğrenirken kişinin güçlü ve zayıf yönlerini anlatan kelimeler şeklinde gruplandırarak çalışın.

Diyalogda sorulan şaşırma, onaylama, üzülme gibi ifadeleri iyi bildiğiniz zaman sorularda genel olarak ne demek istediğini anlarsınız.

İNKILAP TARİHİ VE ATATÜRKÇÜLÜK DERSİ İÇİN

SEBEP-SONUÇ İLİŞKİLERİNE DİKKAT EDİN

- SIK TEKRAR YAPIN
- DERSE ÇALIŞILIRKEN ALTINI ÇİZEREK VE KENDİNE HAS NOTLAR TUTARAK ÇALIŞILMASINIZ.

DİN KÜLTÜRÜ VE AHLAK BİLGİSİ DERSİ İÇİN

- BÜTÜN ÜNİTELERE AİT KAVRAMLARI FORMÜLE EDEREK ÖĞRENEBİLİRSİNİZ
- ŞEMA HAZIRLAYABİLİR VE OLABİLDİĞİNCE FAZLA ÖRNEK BULABİLİRSİNİZ.
- BİLİNMESİ GEREKEN İLGİLİ KAVRAMLARIN LİSTELENMESİ, YANINA KISACA NOTLAR ALABİLİRSİNİZ.
- KAVRAMLAR ÇALIŞILIRKEN KALICI OLMASI İÇİN BENZEŞİM KURULMALIDIR.

LKS TEK OTURUMLA NE ANLAMALIYIM?

SAYISAL VE SÖZEL OLARAK 2 KISIMDAN OLUŞAN SINAVIMIZ ASLINDA
TEK KİTAPÇIK VE TEK OTURUMDAN OLUŞMAKTADIR.

BUDA DEMEK OLUYOR Kİ **135 DAKİKA** MOLA VERMEDEN SINAVIMIZI
GERÇEKLEŞTİRECEĞİZ.



ARA VERMEDEN YAPILAN SINAVLARDA FIZYOLOJİK VE PSİKOLOJİK HAZIRLIK

- > Geçen Zamanla Çok Fazla İlgilenmeyin
- > Zihninizin Dağılmasına İzin Vermeyin
- > Dikkatin Dağıldığı , Heyecanımızı Kontrol Edemediğimiz Durumlarda 10-15 Sn Kadar Durup, Nefes Egzersiziyle Odağımızı Artırabiliriz
- > Sınav Sabahı Hafif Bir Kahvaltı Yapmalıyız. Ağır Ve Yağlı Besinlerin Yer Aldığı Bir Kahvaltı, Sınav Sırasında Uyku Hali Oluşturabilir.
- > Sınavdan Bir Gün Önce Uykumuzu İyi Almamız Gerekıyor. Sınav Sabahına Uykusunu Almış Ve Zinde Bir Şekilde Uyanmamız Sınav Anında Dinç Olmamız Açısından Çok Önemli.



TEST ÇÖZÜM TEKNİKLERİ

- 1- Sınav süresini sonuna kadar kullanmalısınız...
- 2- Öncelikle her dersin konusu çok iyi öğrenilmelidir.xKonuları öğrenmeden soru çözmeye geçmeyelim...
- 3-Soruları çözerken soruda verilenleri iyice okumalısınız.xTüm verileri değerlendirmeli, sorunun ne istediğini tam olarak anlamalısınız.Soruyu anlama çözümün yarısıdır.
- 4-ZOR-KOLAY TÜM SORULARIN DEĞERİ AYNIDIR!
Yapamadığınız soruyu sonraya bırakmalısınız...

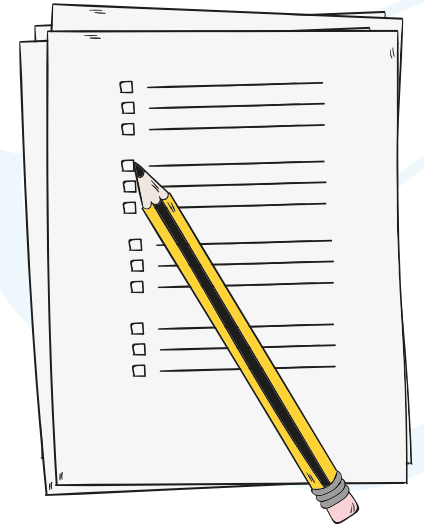

TEST ÇÖZÜM TEKNİKLERİ

- 5- 3 YANLIŞ 1 DOĞRUYU GÖTÜRÜYÖR!x% 100 emin olmadığınız soruları yanıtlamamalıdır...
- 6- 2 SEÇENEKTE ŞANS % 50 4 seçenekte doğru çıkma olasılığı % 25'dir
- 7- Kesinlikle KÖR TAHMİN İLE (atma) yoluyla işaretleme yapmayınız.
- 8-Hiçbir bilginizin olmadığı soruları boş bırakma alışkanlığı kazanmaya çalışın. Her yanlış cevap hem kendini hem de doğru cevaplarınızı götürmektedir. Bu da netlerinizin düşmesine neden olmaktadır.
- 9- Bir soruyu iki hamlede çözemediyseniz, bu soruyu bırakıp diğer soruya geçin.Sınav esnasında bir soruyu en fazla iki kez okumanızı öneriyoruz. Aynı soruyu defalarca okuduğunuzda zihniniz karışabilir ve sorunun mantığından uzaklaşabilirsiniz.

TEST ÇÖZÜM TEKNİKLERİ

10- Soru ile inatlaşmayın. Gereksiz yere bir soru üzerinde inatlaşmak, o soruyu çözmeye çalışmak sizin için hem zaman kaybı hem de moralinizin bozulması demektir.

11-Soru içinde geçen ipuçlarından yararlanmayı bilin. Altı çizili, koyu puntıyla yazılmış, "tırnak içinde," değildir, olamaz, her zaman, hiç bir zaman, zaman zaman, yoktur, vardır, asla, genellikle, çoğu, vb. ipuçlarıdır.

12-Soru çözerken; kendi mantığımızla değil sorunun mantığıyla hareket etmemiz gerekmektedir.

13-Cevaplamaları Doğru Kodlamak Da Bir Sınav!×Cevaplarınızı kaydırmadan ve doğru kodlamalısınız...Yanıtlarınızı cevap kağıdına soruyu çözdüğünüz anda işaretleyin.

TEST ÇÖZÜM TEKNİKLERİ

14-Bundan Sonraki LKS Deneme Sınavı Gerçek Sınav Şeklinde Olacak!x Gerçek LKS'de nasıl yaparsanız, şu andan itibaren, sınava kadar bunu pekiştirmelisiniz...Hangi testten başlamalıyım?Ne kadar süre ayırmalıyım?Cevaplarımı nasıl kodlamalıyım?

15-Belli Aralıklarla, Mutlaka Deneme Sınavları Çözmelisiniz... Evde kendinize zaman vererek; Sınavın başından kalkmadan; Sonuçları değerlendirerek...

16-Motivasyonunuzu yüksek tutun!x Yapacağınız her ekstra adımın sizleri on binlerce adayın önüne geçireceğini unutmamalısınız...Biraz daha özveri...Sonra seviyeniz sizler olacaksınız...

SINAV ANI ZAMAN YÖNETİMİ

Sınav anında bir bölüme başlamadan önce o bölümü hızla gözden geçirin. Başlayacağınız bölümü cevaplamadan önce 10 saniyenizi o bölümün yer aldığı sayfaları hızla gözden geçirmeye ayırın.

Hız ve isabet arasında uygun bir denge kurun. Çok hızlı olup hata yapmak uygun değildir. Çünkü yanlış cevaplar doğru sayımızı etkilemektedir. Aşırı dikkatli olarak her soru üzerinde fazla zaman harcamakta zamanı yanlış kullanmamıza ve sınavı yetiştirememize sebep verecektir.



SINAV ANI ZAMAN YÖNETİMİ

Bir soruda belirli bir süre geçtiği hâlde çözüme ulaşamazsanız soruyu bırakın. Daha sonra tekrar bu soruya dönün.

Herhangi bir soruyu üzerinde zaman harcamak gerektiği ve karışık gözüktüğü için otomatik olarak atlamayın. Bu tarz sonana bırakılan sorular panik olmanıza sebep verebilir.

Zihninizin dağılmasını önleyin. Eğer bölümler arasında kısa bir dinlenme aralığı vermenize imkan varsa zihninizi programlı bir şekilde dinlendirin ve bu süreyi aşmayın. (Kaleminizi bırakın, gözlerinizi kapatın, alnınızı ve şakaklarınızı ovarak 15-20 saniye kadar kendinizi dinlendirin.)

UNUTMAYIN: SINAV ANINDA HER SORU İÇİN 1.30 DK'MIZ BULUNMAKTADIR.